Ata da reunião

Abrir sessão

Em 23 de Fevereiro de 2022, foi realizado o encontro do Projeto Viva a Vida, desenvolvido pelo setor SEASS, através de vídeo conferência.

Participantes

Os participantes foram as Assistentes Sociais, Amelcy lobo, Diva Galvão, Nívia Frota, Simone Nuno e os Aposentados e Pensionistas desta Diretoria de Previdência.

Membros que não participaram

Aqueles não conseguiram, utilizar a ferramenta para o encontro virtual.

Pautas

Carnavais das Antigas

Desdobramento

No vigésimo terceiro dia de fevereiro de dois mil e vinte e dois, às dez horas e trinta minutos, por meio de teleconferência, reuniram-se as Assistentes Sociais do Setor SEASS e os integrantes do grupo Viva a Vida, composto pelos Aposentados e Pensionistas desta Diretoria de Previdência para abordar o tema “Carnaval das Antigas”.

Na oportunidade, abordamos o tema no intuito de comemorarmos o carnaval das antigas, relembrando os antigos carnavais, desde as marchinhas de carnavais e a forma de como era elaborado os carnavais daquela época até o carnaval atual.

Nessa perspectiva, abrimos o espaço de diálogo para que o grupo relatasse histórias vivenciadas no carnaval, como também relembrando trechos das marchinhas de carnavais da época, no intuito que eles exercitem a memória

Por fim, finalizamos o colóquio falando da nossa “Biblioterapia”, espaço criado no intuito de incentivá-los a leitura e indicá-los livros para ler.

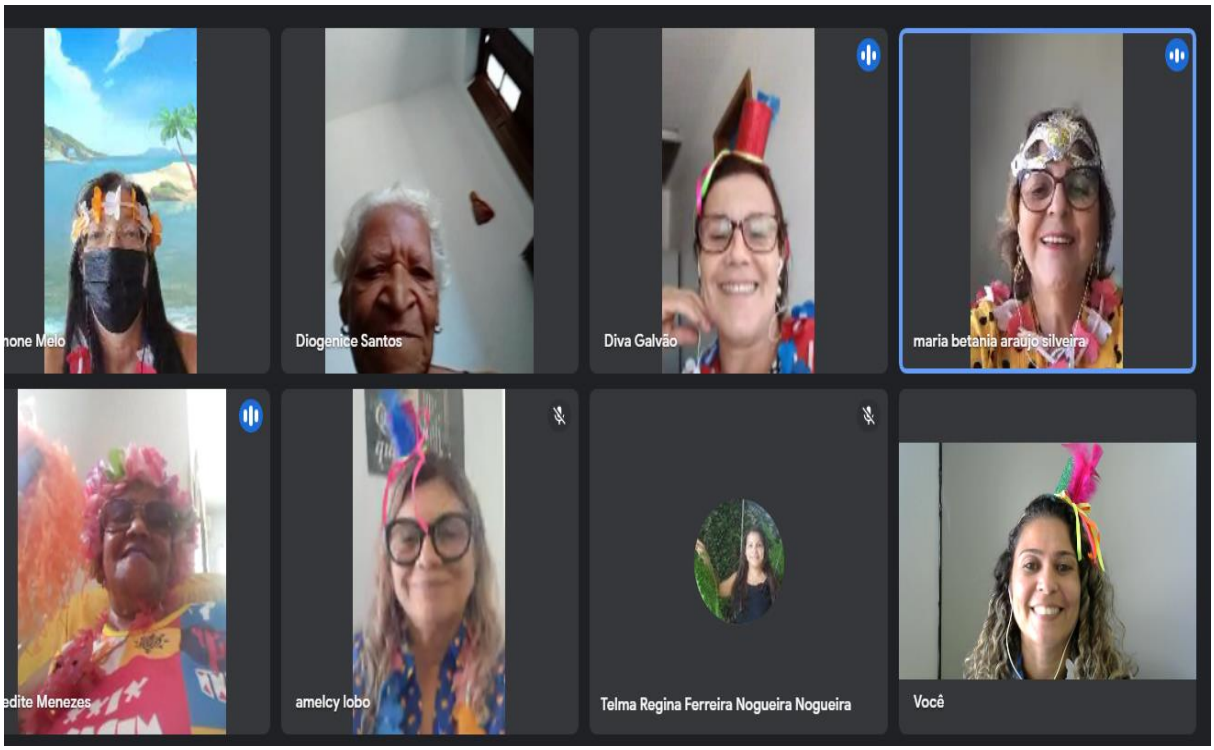
Diogenice Santos
Diva Galvão
maria betania araujo silveira
amelcy lobo
Telma Regina Ferreira Nogueira Nogueira
Você

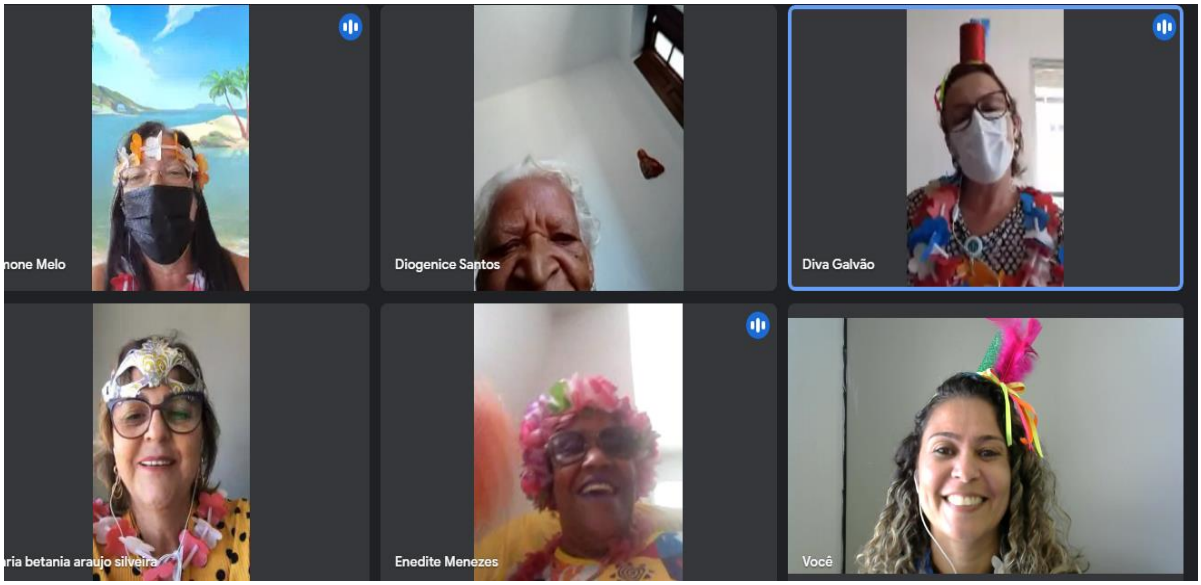
Diogenice Santos
Diva Galvão
Enedite Menezes
Você